

No.	1
-----	---

令和2年8月24日

【物件写真】



【位置図】



分類	<input checked="" type="checkbox"/> 住宅 <input checked="" type="checkbox"/> 宅地		契約内容	<input type="checkbox"/> 賃貸 <input checked="" type="checkbox"/> 売却 <input type="checkbox"/> どちらでも可	
物件住所	福岡県遠賀郡芦屋町西浜町12番2号				
売却の場合	希望価格	200万円			
賃貸の場合	希望価格	円	<input type="checkbox"/> 月額 <input type="checkbox"/> 年額 <input type="checkbox"/> その他( )		
連絡先	名称	芦屋町役場環境住宅課			
	所在地	〒807-0198 福岡県遠賀郡芦屋町幸町2-20			
	連絡先	(093) 223-3540			

物件の概要	土地・建物の面積		建物の構造	(明治29年、昭和59年)年建築		
	土地	139.39㎡	<input checked="" type="checkbox"/> 木造 <input type="checkbox"/> 軽量鉄骨造 <input type="checkbox"/> 鉄筋コンクリート <input type="checkbox"/> その他 ( )	補修の要否		補修費用負担
	建物	1階		79.33㎡	<input type="checkbox"/> 補修は不要 <input checked="" type="checkbox"/> 多少の補修必要 <input type="checkbox"/> 大幅な補修必要	<input type="checkbox"/> 所有者負担 <input checked="" type="checkbox"/> 入居者負担 <input type="checkbox"/> その他 ( )
		坪		56.19㎡		
	2階	坪		( )		
坪		( )				
間取	1階	<input checked="" type="checkbox"/> 和室 部屋数(2) 内訳(6)畳、(8)畳、( )畳、( )畳、( )畳 <input type="checkbox"/> 洋室 部屋数( ) 内訳( )畳、( )畳、( )畳、( )畳、( )畳 <input checked="" type="checkbox"/> 台所 ( ) <input checked="" type="checkbox"/> 風呂 ( ) <input checked="" type="checkbox"/> トイレ ( ) <input type="checkbox"/> 納戸 ( )				
	2階	<input checked="" type="checkbox"/> 和室 部屋数(3) 内訳(6)畳、(6)畳、(10)畳、( )畳、( )畳 <input type="checkbox"/> 洋室 部屋数( ) 内訳( )畳、( )畳、( )畳、( )畳、( )畳 <input type="checkbox"/> 台所 ( ) <input type="checkbox"/> 風呂 ( ) <input type="checkbox"/> トイレ ( ) <input checked="" type="checkbox"/> 納戸 ( )				
利用状況		<input checked="" type="checkbox"/> 放置(13)年 <input type="checkbox"/> 別荘 <input type="checkbox"/> その他( )				
設備状況	電気	<input checked="" type="checkbox"/> 引き込み済み <input type="checkbox"/> その他( )				
	ガス	<input checked="" type="checkbox"/> プロパンガス <input type="checkbox"/> その他( )				
	風呂	<input checked="" type="checkbox"/> ガス <input type="checkbox"/> 灯油 <input type="checkbox"/> 電気 <input type="checkbox"/> その他( )				
	水道	<input checked="" type="checkbox"/> 上水道 <input type="checkbox"/> 簡易水道 <input type="checkbox"/> その他( )				
	下水道	<input checked="" type="checkbox"/> 下水道 <input type="checkbox"/> 合併浄化槽 <input type="checkbox"/> その他( )				
	トイレ	<input checked="" type="checkbox"/> 水洗 <input type="checkbox"/> 汲み取り / <input checked="" type="checkbox"/> 洋式 <input type="checkbox"/> 和式				
	車庫	<input type="checkbox"/> 有( )台 <input checked="" type="checkbox"/> 無	物置	<input checked="" type="checkbox"/> 有 <input type="checkbox"/> 無		
	庭	<input checked="" type="checkbox"/> 有 <input type="checkbox"/> 無	その他			
主要施設等までの距離	<input checked="" type="checkbox"/> 折尾駅	約7.0km	<input checked="" type="checkbox"/> 遠賀川駅	約6.4km	<input checked="" type="checkbox"/> バス停	約0.5km
	<input checked="" type="checkbox"/> 保育園	約0.1km	<input checked="" type="checkbox"/> 幼稚園	約0.1km	<input checked="" type="checkbox"/> 小学校	約0.7km
	<input checked="" type="checkbox"/> 中学校	約0.8km	<input checked="" type="checkbox"/> 病院	約0.8km	<input checked="" type="checkbox"/> 役場	約0.5km
	<input checked="" type="checkbox"/> 消防署	約4.7km	<input checked="" type="checkbox"/> 警察署	約8.5km	<input checked="" type="checkbox"/> 郵便局	約0.5km
	<input checked="" type="checkbox"/> スーパー	約1.0km	<input checked="" type="checkbox"/> ホームセンター	約2.3km	<input checked="" type="checkbox"/> 公園	約0.6km
	<input checked="" type="checkbox"/> 海水浴場	約0.5km	<input checked="" type="checkbox"/> レジャーポイント	約0.5km	<input checked="" type="checkbox"/> 魚釣り場	約0.6km
特記事項	小学校：芦屋小学校 中学校：芦屋中学校 解体費用は入居者負担					

【間取図】

・ 1 階

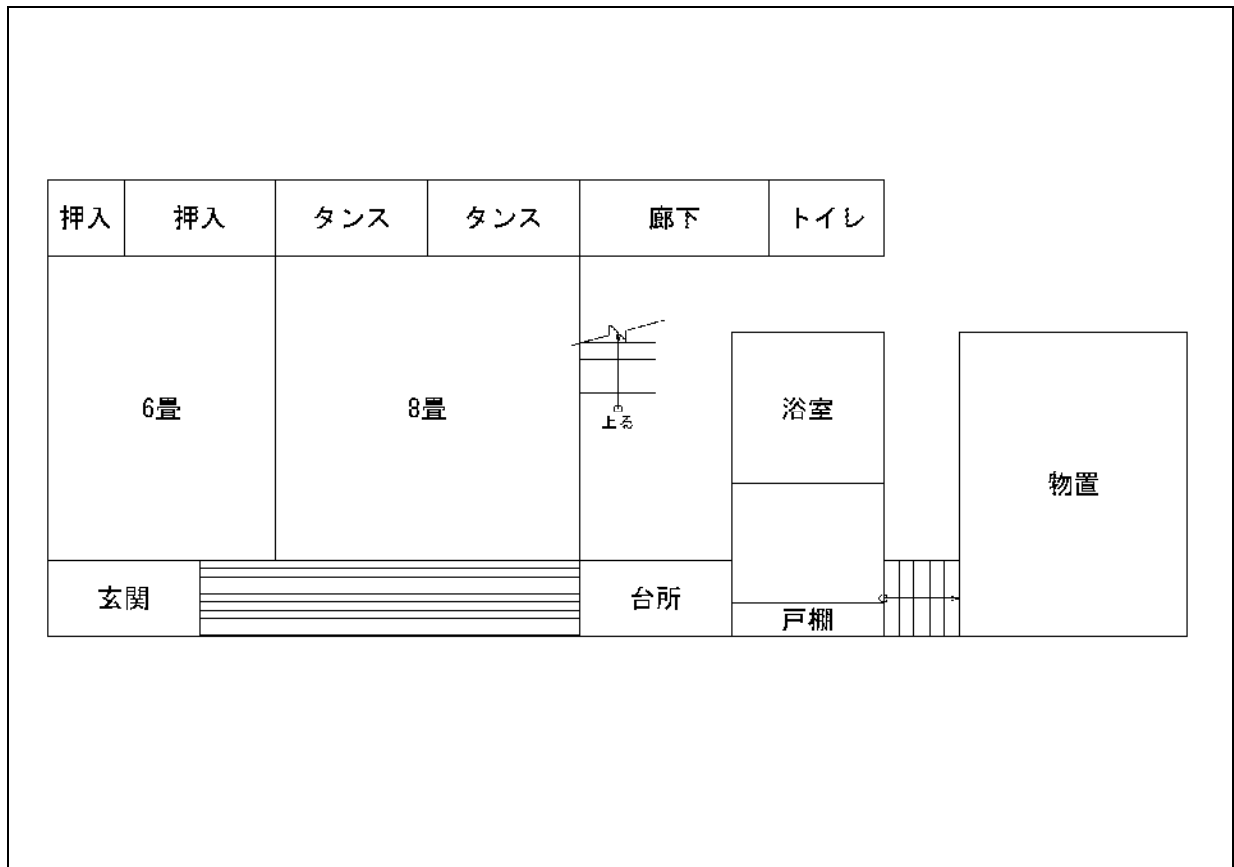

・ 2 階

