

No.	21
-----	----

令和2年7月27日

【物件写真】



【位置図】

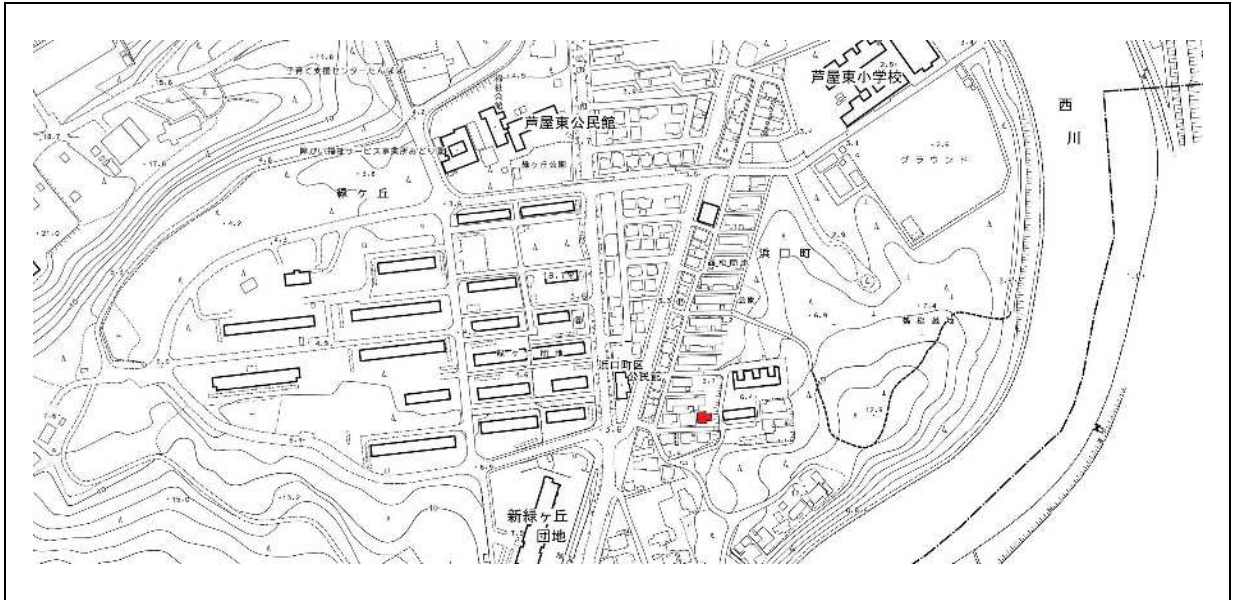

分類	<input checked="" type="checkbox"/> 住宅 <input checked="" type="checkbox"/> 宅地		契約内容	<input type="checkbox"/> 賃貸 <input checked="" type="checkbox"/> 売却 <input type="checkbox"/> どちらでも可	
物件住所	福岡県遠賀郡芦屋町浜口町6番21号				
売却の場合	希望価格	500万円			
賃貸の場合	希望価格	円		<input type="checkbox"/> 月額 <input type="checkbox"/> 年額 <input type="checkbox"/> その他 ()	
連絡先	名称	有限会社コムサイト			
	所在地	北九州市若松区高須東3丁目6番6号			
	連絡先	(093)742-7007			

物件の概要	土地・建物の面積		建物の構造		昭和40年 建築		
	土地	192.47 m ²	<input type="checkbox"/> 木造 <input type="checkbox"/> 軽量鉄骨造 <input type="checkbox"/> 鉄筋コンクリート <input checked="" type="checkbox"/> その他 (コンクリートブロック造)		補修の要否	補修費用負担	
	建物	1階			73.05 m ²	<input type="checkbox"/> 補修は不要 <input checked="" type="checkbox"/> 多少の補修必要 <input type="checkbox"/> 大幅な補修必要	<input type="checkbox"/> 所有者負担 <input checked="" type="checkbox"/> 入居者負担 <input type="checkbox"/> その他 ()
		2階			約22坪		
間取	1階	<input checked="" type="checkbox"/> 和室 部屋数(3) 内訳(6)畳、(6)畳、(4.5)畳、()畳 <input type="checkbox"/> 洋室 部屋数() 内訳()畳、()畳、()畳、()畳 <input checked="" type="checkbox"/> 台所DK(1) <input checked="" type="checkbox"/> 風呂(1) <input checked="" type="checkbox"/> トイレ(1) <input type="checkbox"/> 納戸()					
	2階	<input type="checkbox"/> 和室 部屋数() 内訳()畳、()畳、()畳、()畳 <input type="checkbox"/> 洋室 部屋数() 内訳()畳、()畳、()畳、()畳 <input type="checkbox"/> 台所() <input type="checkbox"/> 風呂() <input type="checkbox"/> トイレ() <input type="checkbox"/> 納戸()					
利用状況		<input type="checkbox"/> 放置()年 <input type="checkbox"/> 別荘 <input checked="" type="checkbox"/> その他(令和元年11月迄入居者有)					
設備状況	電気	<input checked="" type="checkbox"/> 引き込み済み <input type="checkbox"/> その他()					
	ガス	<input checked="" type="checkbox"/> プロパンガス <input type="checkbox"/> その他()					
	風呂	<input checked="" type="checkbox"/> ガス <input type="checkbox"/> 灯油 <input type="checkbox"/> 電気 <input type="checkbox"/> その他()					
	水道	<input checked="" type="checkbox"/> 上水道 <input type="checkbox"/> 簡易水道 <input type="checkbox"/> その他()					
	下水道	<input checked="" type="checkbox"/> 下水道 <input type="checkbox"/> 合併浄化槽 <input type="checkbox"/> その他()					
	トイレ	<input checked="" type="checkbox"/> 水洗 <input type="checkbox"/> 汲み取り / <input type="checkbox"/> 洋式 <input checked="" type="checkbox"/> 和式					
	車庫	<input type="checkbox"/> 有()台 <input checked="" type="checkbox"/> 無	物置	<input type="checkbox"/> 有 <input checked="" type="checkbox"/> 無			
庭	<input checked="" type="checkbox"/> 有 <input type="checkbox"/> 無	その他	車2台駐車スペース有り				
主要施設等までの距離	<input checked="" type="checkbox"/> 折尾駅	約6.4 km	<input checked="" type="checkbox"/> 遠賀川駅	約4.8 km	<input checked="" type="checkbox"/> バス停	約0.2 km	
	<input checked="" type="checkbox"/> 保育園	約0.8 km	<input checked="" type="checkbox"/> 幼稚園	約1.0 km	<input checked="" type="checkbox"/> 小学校	約0.3 km	
	<input checked="" type="checkbox"/> 中学校	約1.5 km	<input checked="" type="checkbox"/> 病院	約0.8 km	<input checked="" type="checkbox"/> 役場	約1.7 km	
	<input checked="" type="checkbox"/> 消防署	約2.6 km	<input checked="" type="checkbox"/> 警察署	約7.9 km	<input checked="" type="checkbox"/> 郵便局	約1.7 km	
	<input checked="" type="checkbox"/> スーパー	約1.0 km	<input checked="" type="checkbox"/> ホームセンター	約4.0 km	<input checked="" type="checkbox"/> 公園	約0.4 km	
	<input checked="" type="checkbox"/> 海水浴場	約2.4 km	<input checked="" type="checkbox"/> レジャープール	約2.4 km	<input checked="" type="checkbox"/> 魚釣り場	約2.4 km	
特記事項	小学校：芦屋東小学校 中学校：芦屋中学校						

【間取図】

・ 1 階

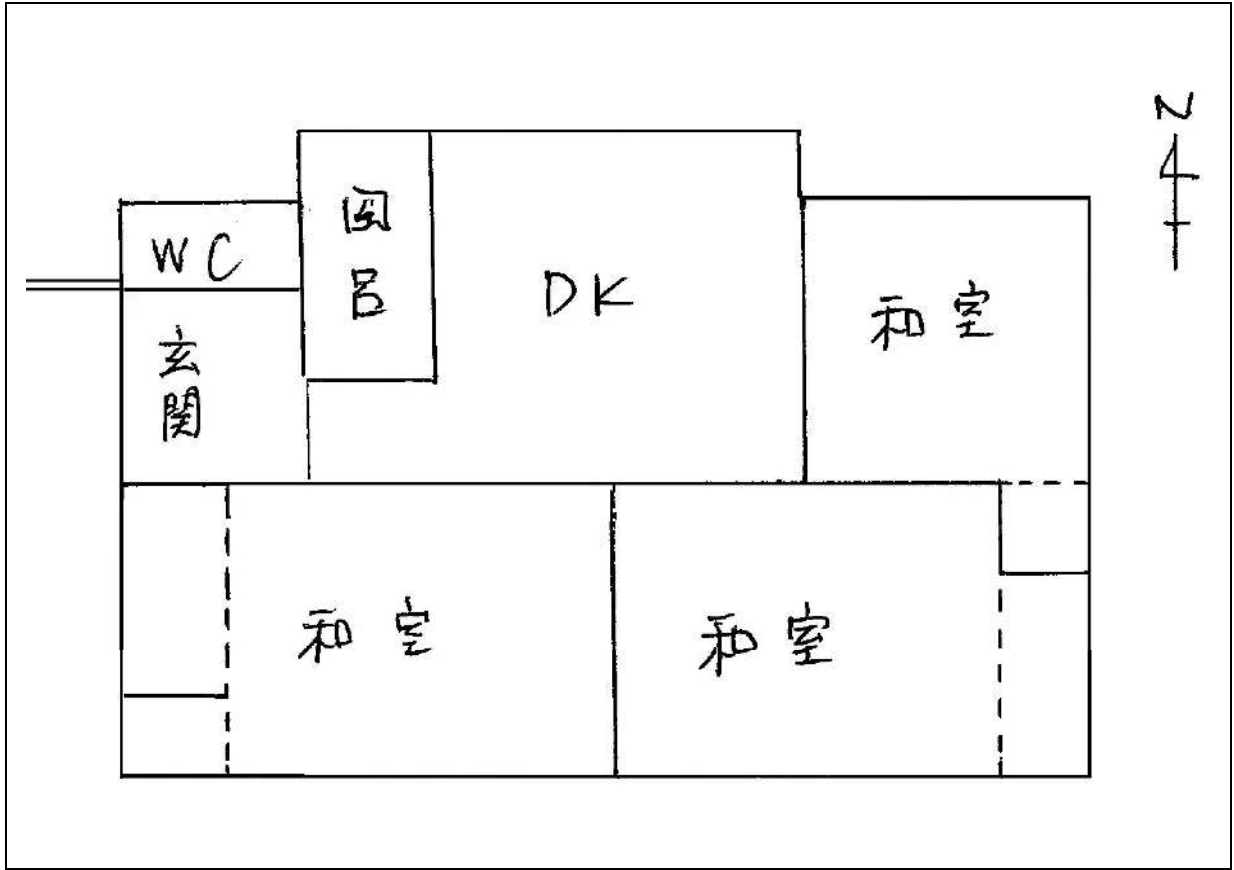

・ 2 階

