

No.	20
-----	----

令和2年5月27日

【物件写真】



【位置図】

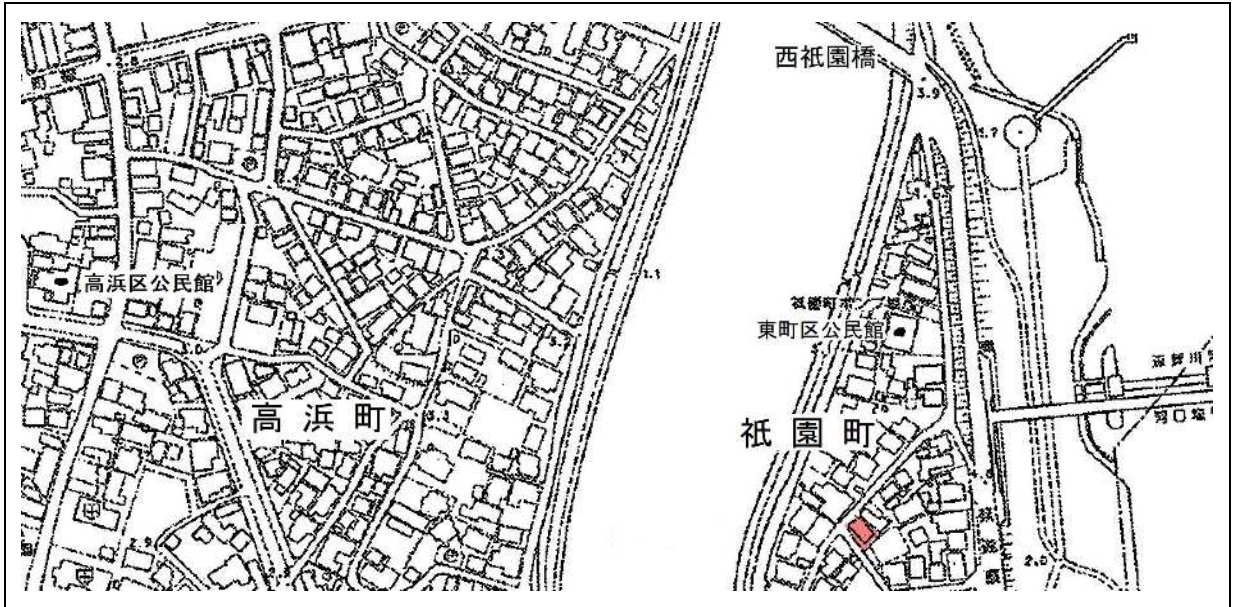

分類	<input checked="" type="checkbox"/> 住宅 <input checked="" type="checkbox"/> 宅地	契約内容	<input type="checkbox"/> 賃貸 <input checked="" type="checkbox"/> 売却 <input type="checkbox"/> どちらでも可
物件住所	福岡県遠賀郡芦屋町祇園町2番18号		
売却の場合	希望価格	応相談	
賃貸の場合	希望価格	円	<input type="checkbox"/> 月額 <input type="checkbox"/> 年額 <input type="checkbox"/> その他 ()
連絡先	名称	芦屋町役場 環境住宅課 住宅係	
	所在地	〒807-0198 福岡県遠賀郡芦屋町幸町2番20号	
	連絡先	(093) 223-3540	

物件の概要	土地・建物の面積		建物の構造	昭和41年 建築		
	土地	132.85 m ²	<input checked="" type="checkbox"/> 木造 <input type="checkbox"/> 軽量鉄骨造 <input type="checkbox"/> 鉄筋コンクリート <input type="checkbox"/> その他 ()	補修の要否		補修費用負担
	建物	1.2階 合計		127.47 m ²	<input type="checkbox"/> 補修は不要 <input type="checkbox"/> 多少の補修必要 <input checked="" type="checkbox"/> 大幅な補修必要	<input type="checkbox"/> 所有者負担 <input checked="" type="checkbox"/> 入居者負担 <input type="checkbox"/> その他 ()
間取	1階	<input checked="" type="checkbox"/> 和室 部屋数(3) 内訳(4.5)畳、(6)畳、(8)畳、()畳 <input type="checkbox"/> 洋室 部屋数() 内訳()畳、()畳、()畳、()畳 <input checked="" type="checkbox"/> 台所 (1) <input checked="" type="checkbox"/> 風呂 (1) <input checked="" type="checkbox"/> トイレ (1) <input type="checkbox"/> 納戸 ()				
	2階	<input type="checkbox"/> 和室 部屋数() 内訳()畳、()畳、()畳、()畳 <input checked="" type="checkbox"/> 洋室 部屋数(2) 内訳(6)畳、(6)畳、()畳、()畳 <input type="checkbox"/> 台所 () <input type="checkbox"/> 風呂 () <input type="checkbox"/> トイレ () <input type="checkbox"/> 納戸 ()				
利用状況		<input checked="" type="checkbox"/> 放置(5)年 <input type="checkbox"/> 別荘 <input type="checkbox"/> その他()				
設備状況	電気	<input checked="" type="checkbox"/> 引き込み済み <input type="checkbox"/> その他()				
	ガス	<input checked="" type="checkbox"/> プロパンガス <input type="checkbox"/> その他()				
	風呂	<input type="checkbox"/> ガス <input checked="" type="checkbox"/> 灯油 <input type="checkbox"/> 電気 <input type="checkbox"/> その他()				
	水道	<input checked="" type="checkbox"/> 上水道 <input type="checkbox"/> 簡易水道 <input type="checkbox"/> その他()				
	下水道	<input checked="" type="checkbox"/> 下水道 <input type="checkbox"/> 合併浄化槽 <input type="checkbox"/> その他()				
	トイレ	<input checked="" type="checkbox"/> 水洗 <input type="checkbox"/> 汲み取り / <input checked="" type="checkbox"/> 洋式 <input type="checkbox"/> 和式				
	車庫	<input type="checkbox"/> 有()台 <input checked="" type="checkbox"/> 無	物置	<input checked="" type="checkbox"/> 有 <input type="checkbox"/> 無		
	庭	<input checked="" type="checkbox"/> 有 <input type="checkbox"/> 無	その他			
主要施設等までの距離	<input checked="" type="checkbox"/> 折尾駅	約7.0 km	<input checked="" type="checkbox"/> 遠賀川駅	約6.0 km	<input checked="" type="checkbox"/> バス停	約0.3 km
	<input checked="" type="checkbox"/> 保育園	約1.0 km	<input checked="" type="checkbox"/> 幼稚園	約1.0 km	<input checked="" type="checkbox"/> 小学校	約1.2 km
	<input checked="" type="checkbox"/> 中学校	約1.4 km	<input checked="" type="checkbox"/> 病院	約0.9 km	<input checked="" type="checkbox"/> 役場	約1.5 km
	<input checked="" type="checkbox"/> 消防署	約6.0 km	<input checked="" type="checkbox"/> 警察署	約7.0 km	<input checked="" type="checkbox"/> 郵便局	約1.5 km
	<input checked="" type="checkbox"/> スーパー	約1.4 km	<input checked="" type="checkbox"/> ホームセンター	約3.2 km	<input checked="" type="checkbox"/> 公園	約0.4 km
	<input checked="" type="checkbox"/> 海水浴場	約2.5 km	<input checked="" type="checkbox"/> レジャープール	約2.5 km	<input checked="" type="checkbox"/> 魚釣り場	約2.5 km
特記事項	小学校：芦屋東小学校 中学校：芦屋中学校					

【間取図】

・ 1階

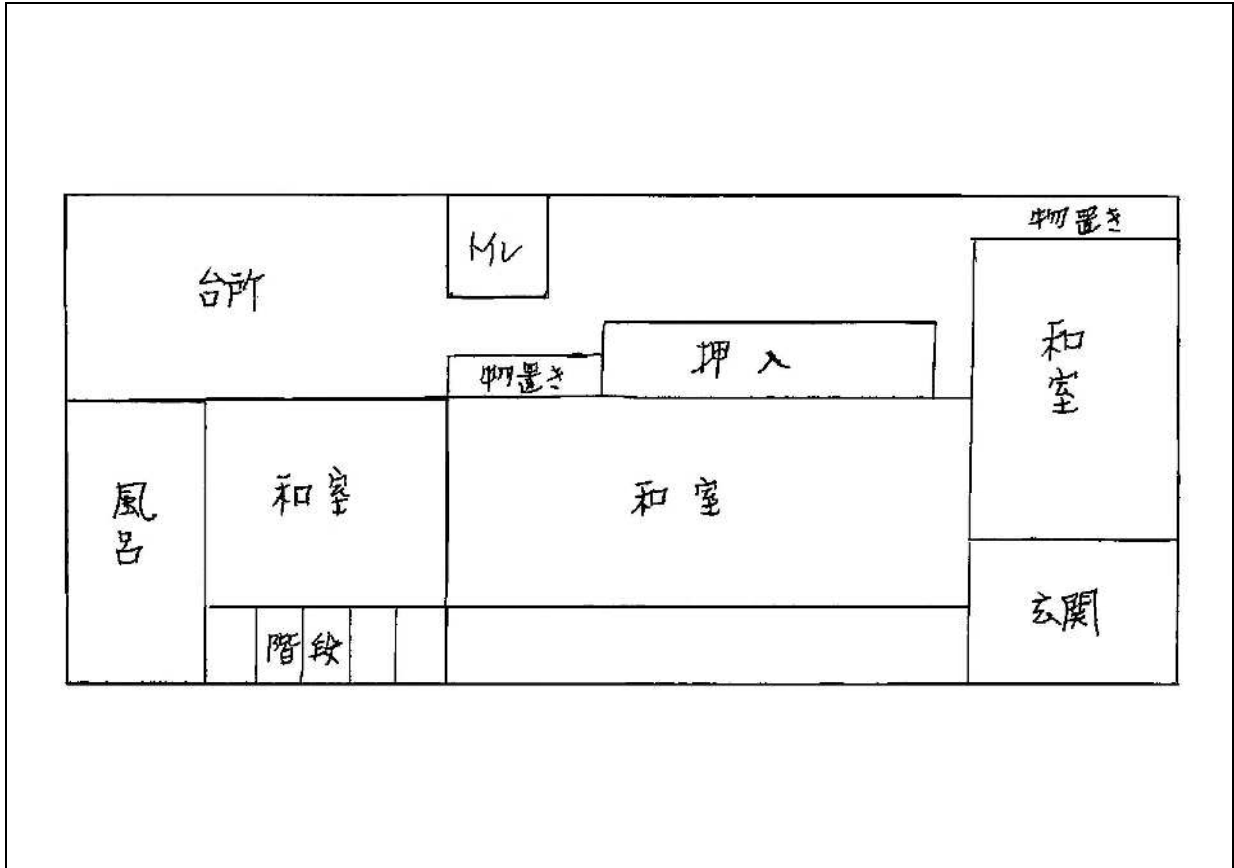

・ 2階

