

No.	7
-----	---

平成29年 1月13日

【物件写真】



【位置図】

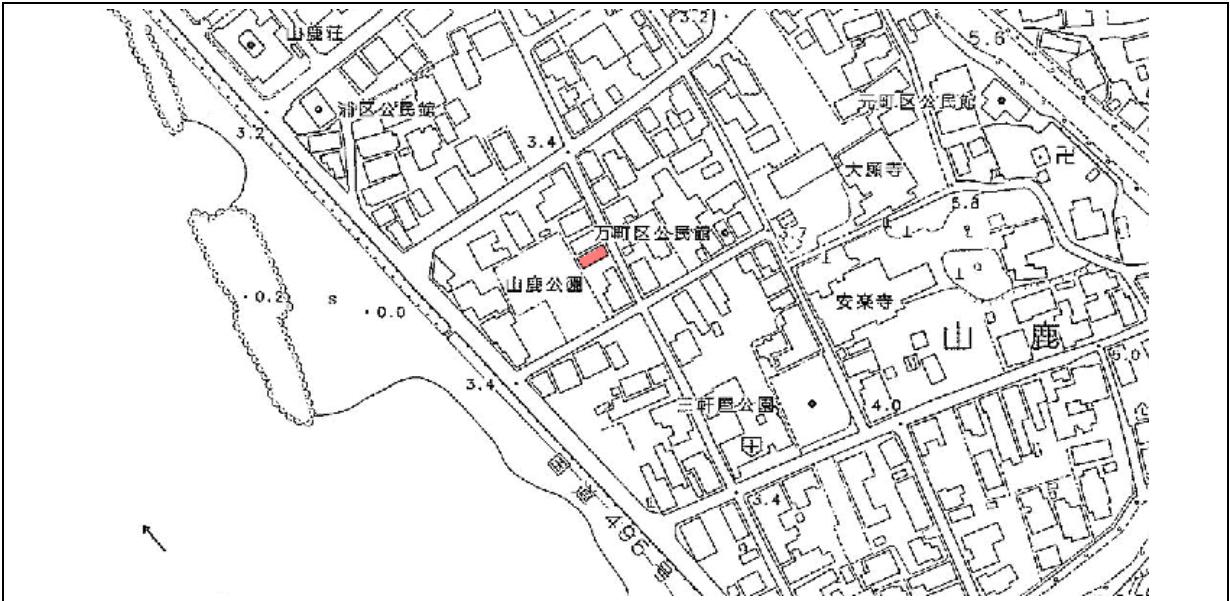

分類	<input checked="" type="checkbox"/> 住宅 <input type="checkbox"/> 宅地		契約内容	<input type="checkbox"/> 賃貸 <input checked="" type="checkbox"/> 売却 <input type="checkbox"/> どちらでも可	
物件住所	福岡県遠賀郡芦屋町山鹿15番17号				
売却の場合	希望価格	120万円			
賃貸の場合	希望価格	円		<input type="checkbox"/> 月額 <input type="checkbox"/> 年額 <input type="checkbox"/> その他( )	
連絡先	名称	芦屋町役場環境住宅課			
	所在地	〒807-0198 福岡県遠賀郡芦屋町幸町2-20			
	連絡先	(093) 223-3540			

物件の概要	土地・建物の面積		建物の構造	昭和30年建築			
	土地	74.34 m <sup>2</sup>	<input checked="" type="checkbox"/> 木造 <input type="checkbox"/> 軽量鉄骨造 <input type="checkbox"/> 鉄筋コンクリート <input type="checkbox"/> その他 ( )	補修の要否	補修費用負担		
	建物	1階		48.53 m <sup>2</sup>	<input type="checkbox"/> 補修は不要 <input type="checkbox"/> 多少の補修必要 <input checked="" type="checkbox"/> 大幅な補修必要	<input type="checkbox"/> 所有者負担 <input checked="" type="checkbox"/> 入居者負担 <input type="checkbox"/> その他 ( )	
				14.7 坪			
	2階	32.05 m <sup>2</sup>					
9.7 坪							
間取	1階	<input checked="" type="checkbox"/> 和室 部屋数(2) 内訳(4) 畳、(6) 畳、( ) 畳、( ) 畳、( ) 畳 <input type="checkbox"/> 洋室 部屋数( ) 内訳( ) 畳、( ) 畳、( ) 畳、( ) 畳、( ) 畳 <input checked="" type="checkbox"/> 台所 (1) <input checked="" type="checkbox"/> 風呂 (1) <input checked="" type="checkbox"/> トイレ (1) <input checked="" type="checkbox"/> 納戸 (2)					
	2階	<input checked="" type="checkbox"/> 和室 部屋数(2) 内訳(6) 畳、(6) 畳、( ) 畳、( ) 畳、( ) 畳 <input type="checkbox"/> 洋室 部屋数( ) 内訳( ) 畳、( ) 畳、( ) 畳、( ) 畳、( ) 畳 <input type="checkbox"/> 台所 ( ) <input type="checkbox"/> 風呂 ( ) <input type="checkbox"/> トイレ ( ) <input checked="" type="checkbox"/> 納戸 (2)					
利用状況		<input checked="" type="checkbox"/> 放置(9)年 <input type="checkbox"/> 別荘 <input type="checkbox"/> その他( )					
設備状況	電気	<input checked="" type="checkbox"/> 引き込み済み <input type="checkbox"/> その他( )					
	ガス	<input checked="" type="checkbox"/> プロパンガス <input type="checkbox"/> その他( )					
	風呂	<input type="checkbox"/> ガス <input type="checkbox"/> 灯油 <input type="checkbox"/> 電気 <input type="checkbox"/> その他( )					
	水道	<input checked="" type="checkbox"/> 上水道 <input type="checkbox"/> 簡易水道 <input type="checkbox"/> その他( )					
	下水道	<input checked="" type="checkbox"/> 下水道 <input type="checkbox"/> 合併浄化槽 <input type="checkbox"/> その他( )					
	トイレ	<input type="checkbox"/> 水洗 <input type="checkbox"/> 汲み取り / <input type="checkbox"/> 洋式 <input type="checkbox"/> 和式					
	車庫	<input type="checkbox"/> 有( )台 <input checked="" type="checkbox"/> 無	物置	<input checked="" type="checkbox"/> 有 <input type="checkbox"/> 無			
	庭	<input type="checkbox"/> 有 <input checked="" type="checkbox"/> 無	その他				
主要施設等までの距離	<input checked="" type="checkbox"/> 折尾駅	約7km	<input checked="" type="checkbox"/> 遠賀川駅	約6km	<input checked="" type="checkbox"/> バス停	約0.5km	
	<input checked="" type="checkbox"/> 保育園	約1km	<input checked="" type="checkbox"/> 幼稚園	約1km	<input checked="" type="checkbox"/> 小学校	約0.5km	
	<input checked="" type="checkbox"/> 中学校	約1km	<input checked="" type="checkbox"/> 病院	約1.5km	<input checked="" type="checkbox"/> 役場	約1km	
	<input checked="" type="checkbox"/> 消防署	約6km	<input checked="" type="checkbox"/> 警察署	約7km	<input checked="" type="checkbox"/> 郵便局	約1km	
	<input checked="" type="checkbox"/> スーパー	約1km	<input checked="" type="checkbox"/> ホームセンター	約2km	<input checked="" type="checkbox"/> 公園	約0.1km	
	<input checked="" type="checkbox"/> 海水浴場	約2km	<input checked="" type="checkbox"/> レジャープール	約2km	<input checked="" type="checkbox"/> 魚釣り場	約0.5km	
特記事項	小学校：芦屋小学校 中学校：芦屋中学校						

【間取図】

・ 1 階

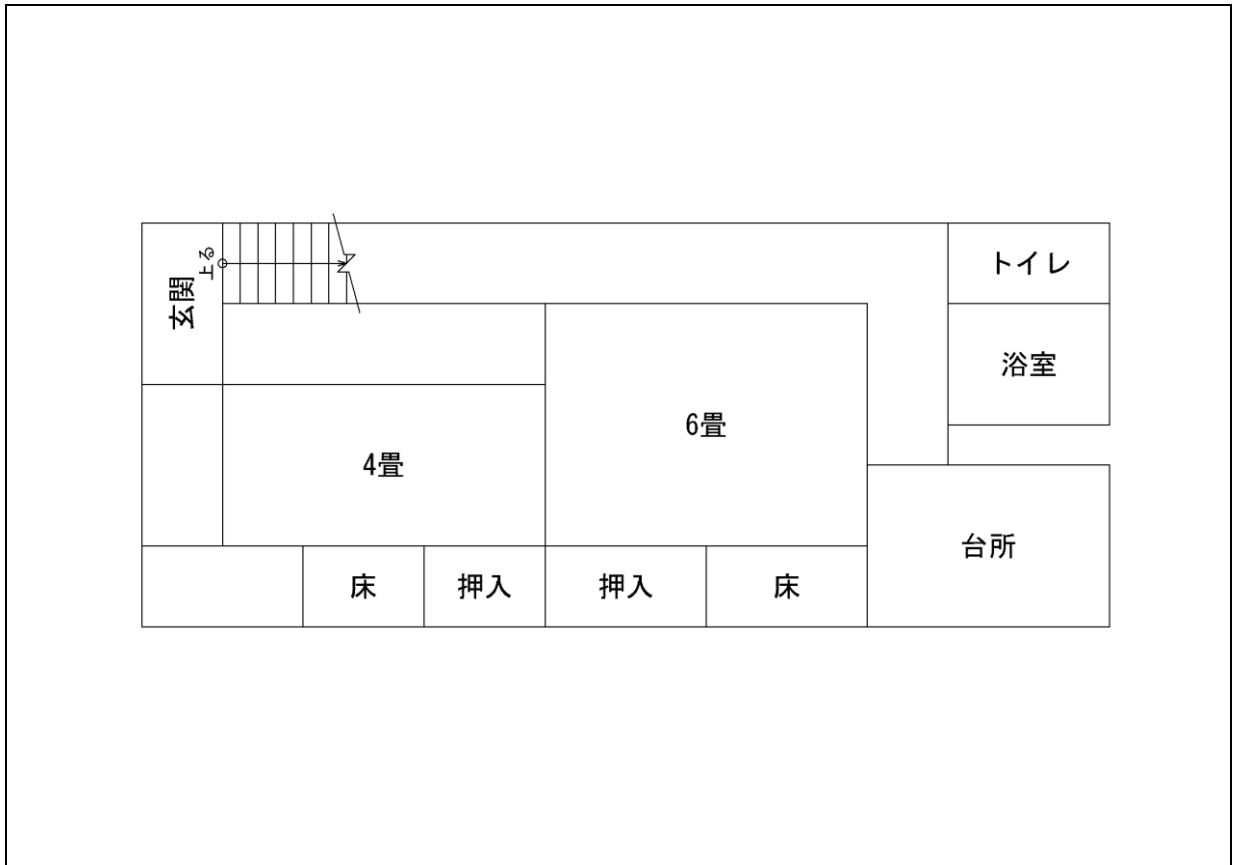

・ 2 階

